Organisation der Schulen für Gesundheits- und Pflegeberufe
Mitarbeiterinformation
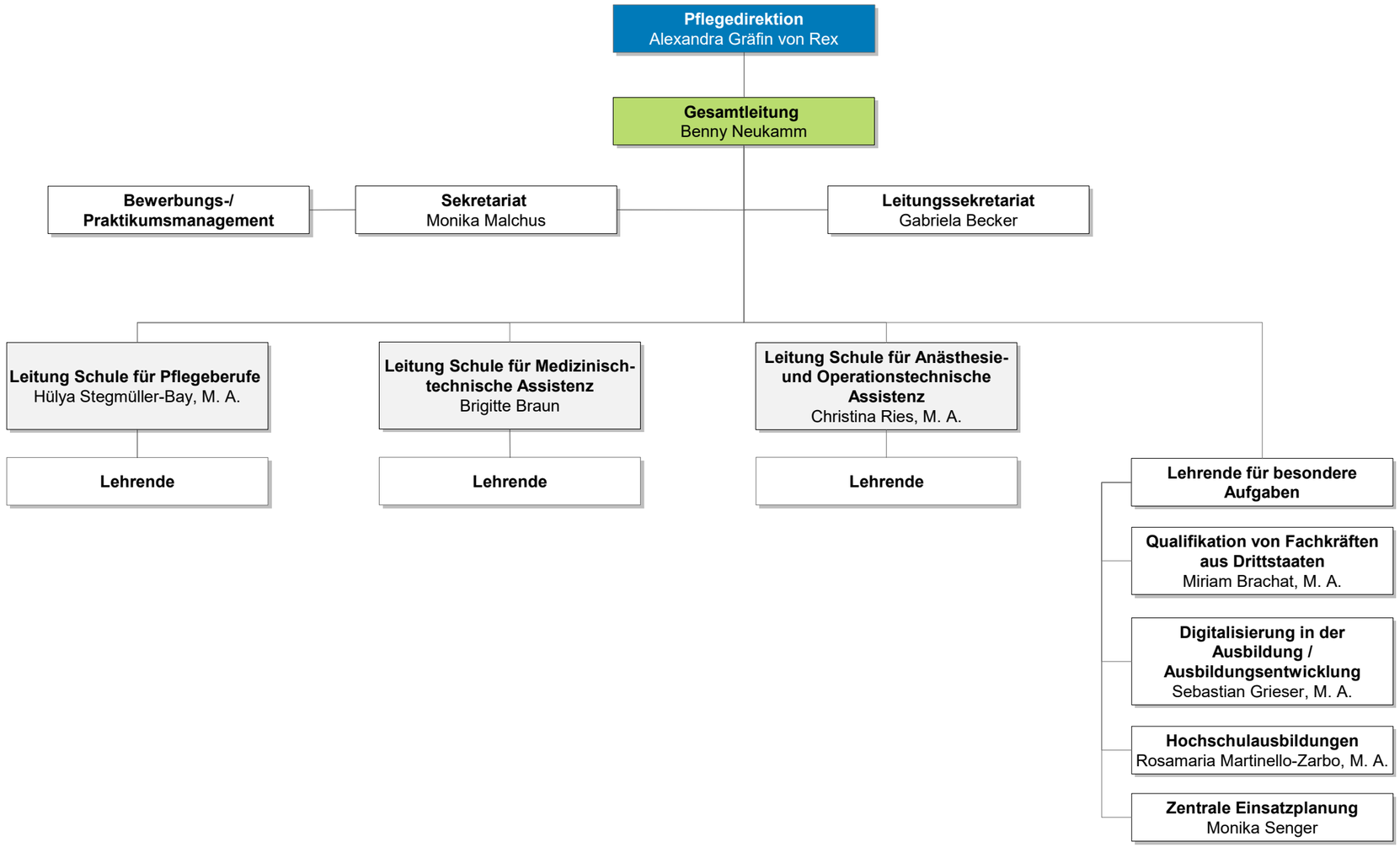
Schulen für Gesundheits- und Pflegeberufe